Anlage 1

7.1 SCHNELLE HILFE

VORGEHEN NACH § 8A SGB VIII SCHUTZAUFTRAG BEI KINDESWOHLGEFÄHRDUNG

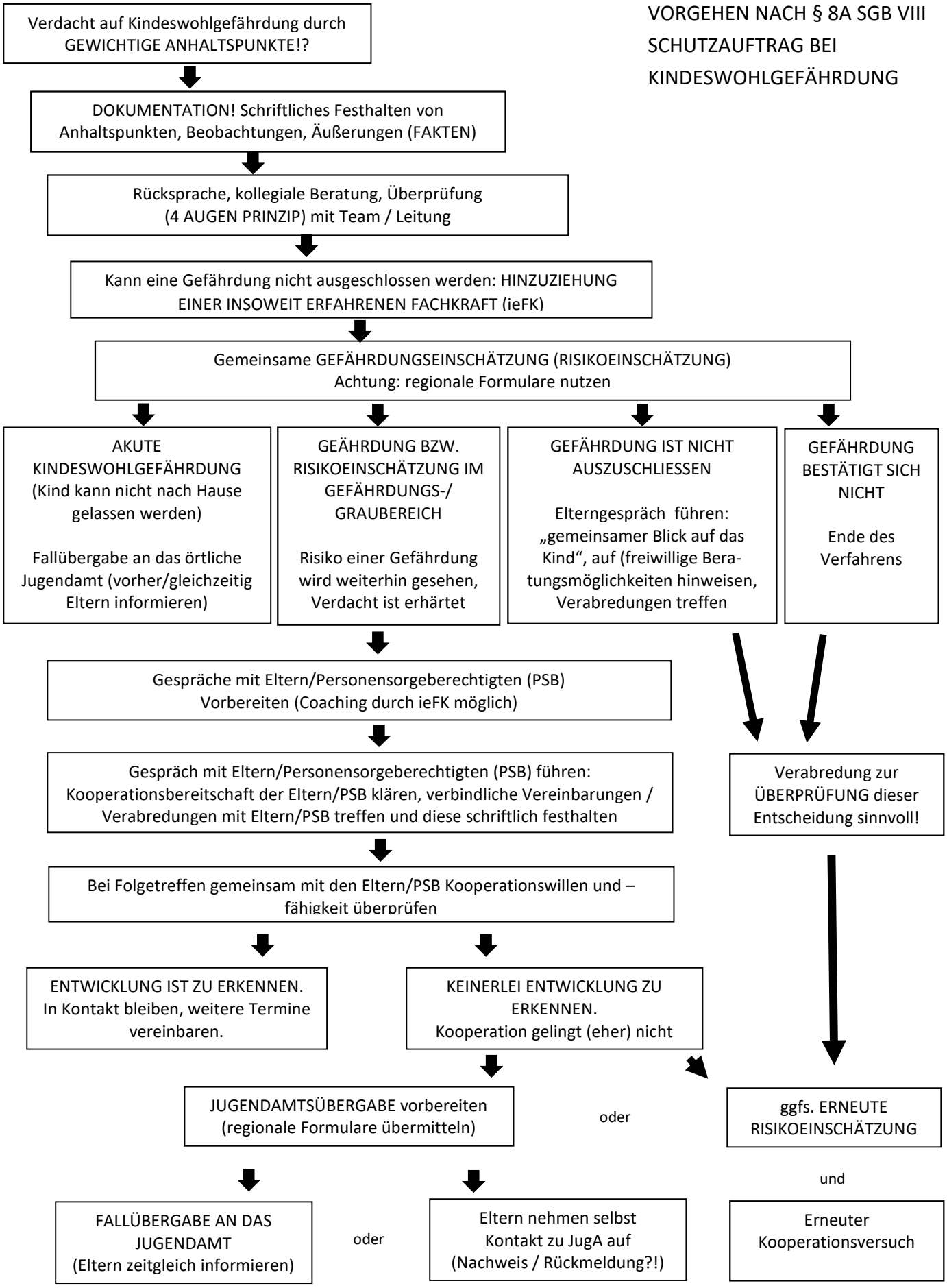

ACHTUNG bei Verdacht auf sexuellen Missbrauch ist vor einem Gespräch mit den Eltern (PSB) immer externe Beratung hinzuzuziehen!